

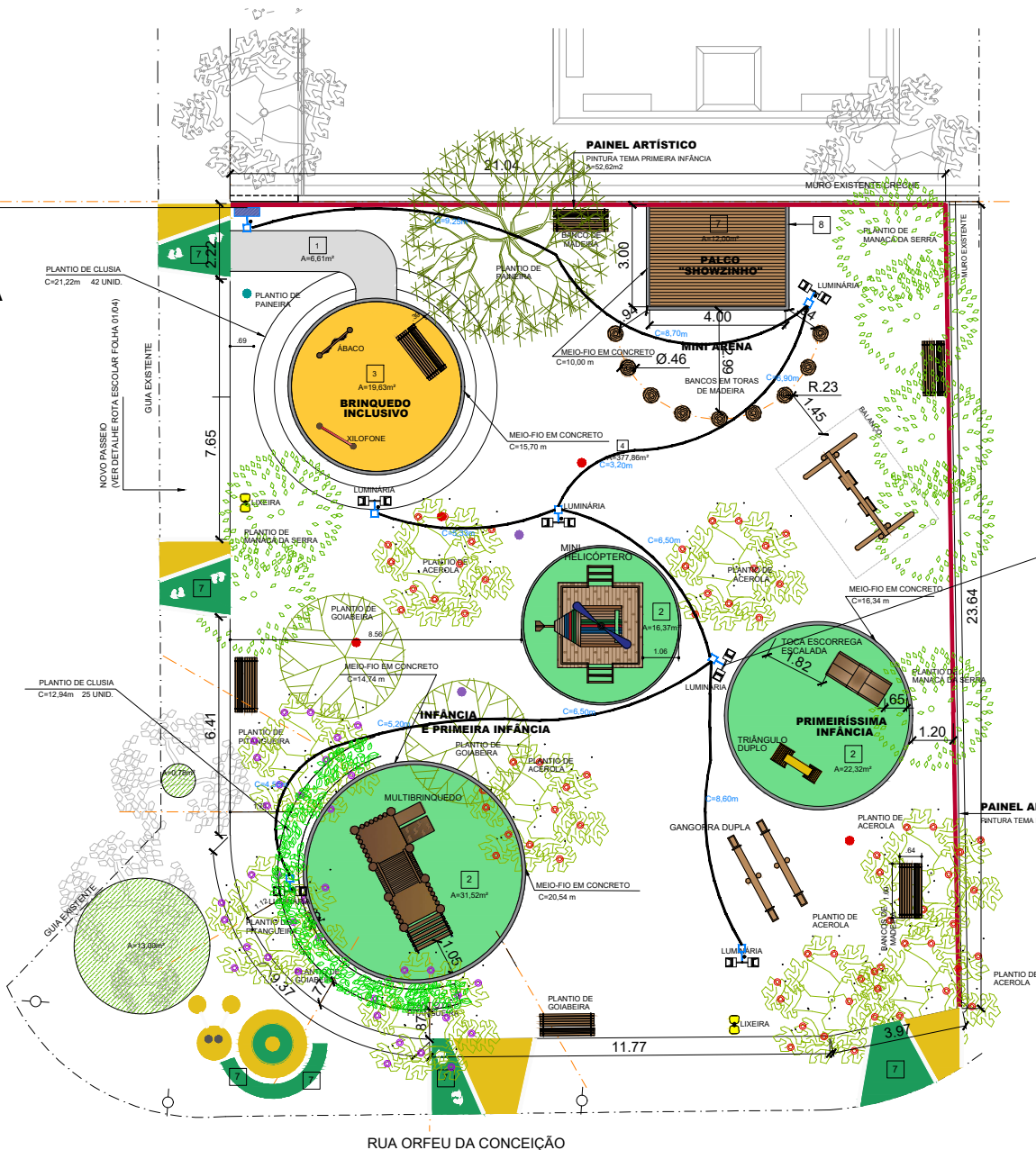

IMAGEM MERAMENTE ILUSTRATIVA

RUA JACKES JONES



- ENTRADA DE ENERGIA - 01 UNIDADE
- CAIXA DE PASSAGEM DE ELÉTRICA - 0,40x0,40m
07 UNIDADES
- LUMINÁRIA 2 PÉTALAS LED EFICIÊNCIA MÍNIMA 107lm/W EM
POSTE DE 6m
- TUBULAÇÃO ELÉTRICA Ø 2" - 75,00m
- CABO DE ENERGIA 06MM - 228,80m
CABO DE ENERGIA 04MM - 114,20m
- HASTE DE ATERRAMENTO E CONEXÕES - 07 UNIDADES
- POSTE GALVANIZADO À FOGO RETO - 6m DE ALTURA
06 UNIDADES

LUMINÁRIA 2 PÉTALAS
EM POSTE METÁLICO h=4.00m

LUMINÁRIA LED
IMAGEM ILUSTRATIVA

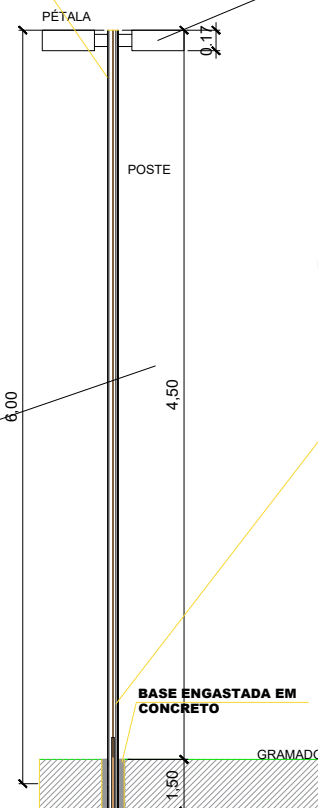

VISTA FRONTAL
S/ ESCALA

POSTE ENGASTATO

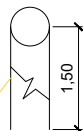

SECRETARIA DE
OBRAS E INFRAESTRUTURA

PREFEITURA DE
MOGI DAS CRUZES

Av. Ver. Nereu Yague Guimarães nº 277 - Centro Cívico - Mogi das Cruzes - SP
Fone: 11 4798-5126 4798-5000
imp@pmogidascruzes.sp.gov.br

Assunto	IMPLANTAÇÃO DE PARQUE NATURALIZADO CÉSAR DE SOUZA
Projeto	IMPLANTAÇÃO DE ÁREA DE LAZER
Disciplina	ELÉTRICA
Etapas	PROJETO BÁSICO
Endereço	RUA ORFEU DA CONCEIÇÃO ESQ. COM RUA JACKES JONES JARDIM SÃO PEDRO - CÉSAR DE SOUZA - MOGI DAS CRUZES . SP Setor: 015 Quadra: 110 P/Unidade: 001 E 011
Nome do Arquivo	PRA 159 02/05 ELÉTRICA. DWG
Requisitante	GABINETE DO PREFEITO

Engª Leila Alcântara Galvão
Secretária Adjunta de Obras

Título	Folha
ELÉTRICA	02 05
Código do DPU	Data
PB PRA 159 - 02/05	FEV/2026
Escala	1:100